



Unité parents-bébé: Une étape de prise en charge intensive dans un parcours de soin en périnatalité

Colloque périnatalité 26 mars 2026

Dominique Masy, Marie-Noëlle Clobert,
Dr Sandrine Rozencweig (ClairsVallons)



Programme

- Qui sommes-nous?
- Notre réseau envoyeur
- Profils cliniques

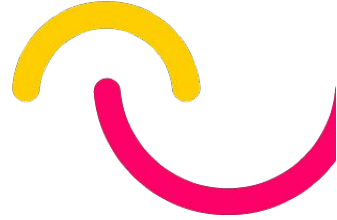

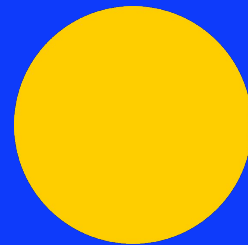

Présentation du ClairsVallons

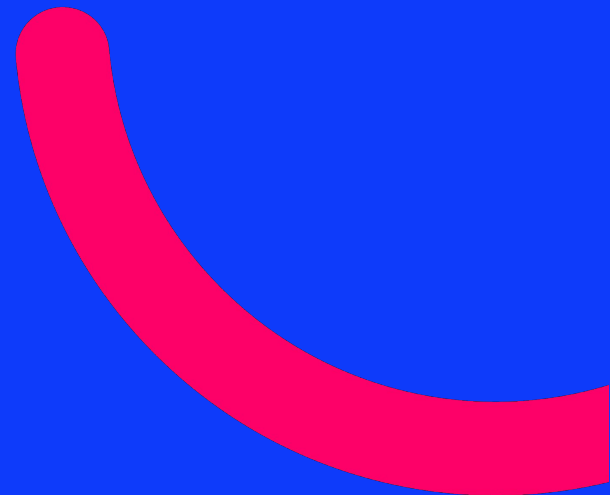

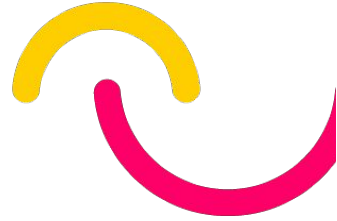

- Centre de rééducation fonctionnelle pédiatrique
- 120 lits.
- Convention avec l'INAMI
- 4 domaines d'expertise : → L'Obésité
 - Les Maladies Chroniques
 - Les difficultés relationnelles parents-
enfants/ado
 - Les difficultés relationnelles parents-bébé



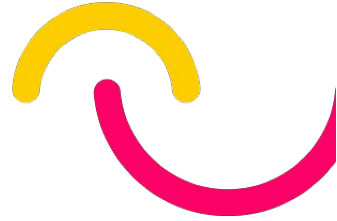

- Ouverture de l'unité parents-bébé en 1999
- Capacité d'accueil de 10 enfants de 0 => 3 ans
- Prise en charge centrée sur les troubles des interactions parents-enfant en dyade et en triade et leur impact sur le développement de l'enfant



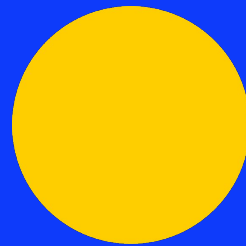

Unité parents-bébé

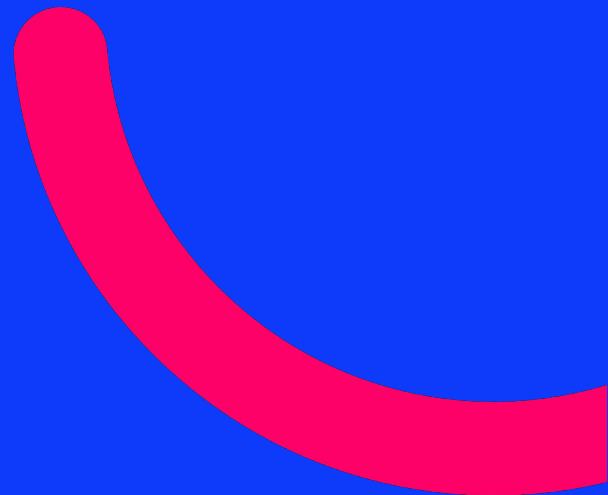



Indications



- Difficultés relationnelles parents-bébé caractérisées par : insuffisances, excès, incohérences, maltraitance physique et/ou psychologique ; impactant le développement de l'enfant.

→ Circularité des troubles : difficultés relationnelles à l'origine et/ou résultant des troubles mentaux et/ou somatiques chez l'adulte et l'enfant.





Critères d'admission

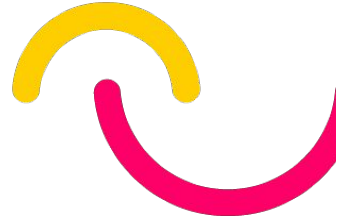

- Tout enfant âgé entre 0 et 3 ans
- En ordre de mutuelle
- Adhésion des parents au projet thérapeutique





Critères d'exclusion

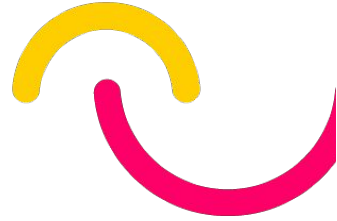

- Pathologie parentale psychiatrique décompensée
- Problématiques d'addictions chez le parent
- Limitation intellectuelle chez le parent





Séjour

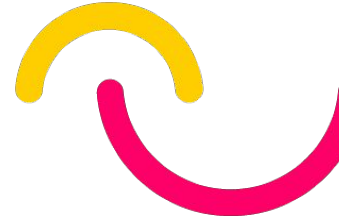

- durée : quelques semaines à 1 an
- prise en charge pluridisciplinaire :
 - travail du lien parents-enfant
 - soutien du développement de l'enfant (+ Bayley, Brazelton)
 - suivi individuel parental
 - suivi social
 - réunions de synthèse avec évaluation de l'évolution et adaptation de la prise en charge si nécessaire
- ateliers de groupe à média
- crèche thérapeutique
- école (type 5) sur le site de clairs vallons à partir de 2,5 ans
- **maintien des contacts avec le réseau**



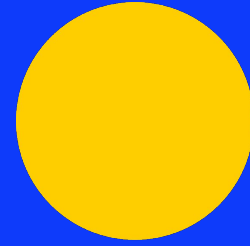

Réseau envoyeur

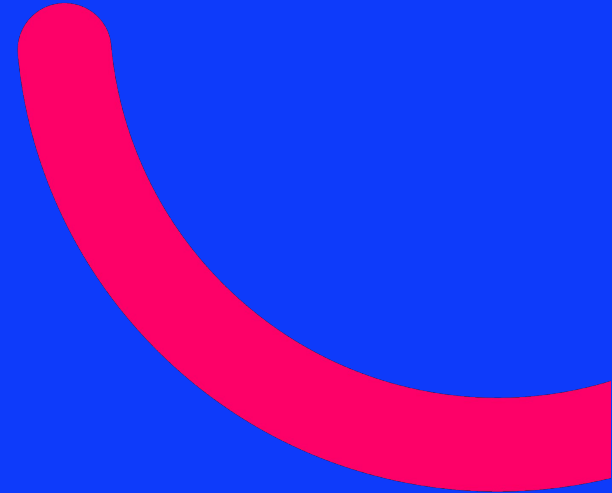



Envoyeurs



- Hôpitaux : service de pédiatrie, maternité, service de psychiatrie, autres unités parents-bébé ou mère-bébé
- Médecins généralistes, pédiatres, psychiatres, pédopsychiatres, psychologues
- Services spécialisés : service de santé mentale , services de soutien à la parentalité, SOS enfants, sages-femmes, pouponnière...
- Services sociaux généraux : CPAS, maison maternelle...
- Services liés à la prévention et à la protection de l'enfant : ONE, SAJ, Tribunal de la jeunesse, SPJ





Répartition en Belgique (rapport d'activités 2025, patients 2023-2024)



Groupe parents - enfant

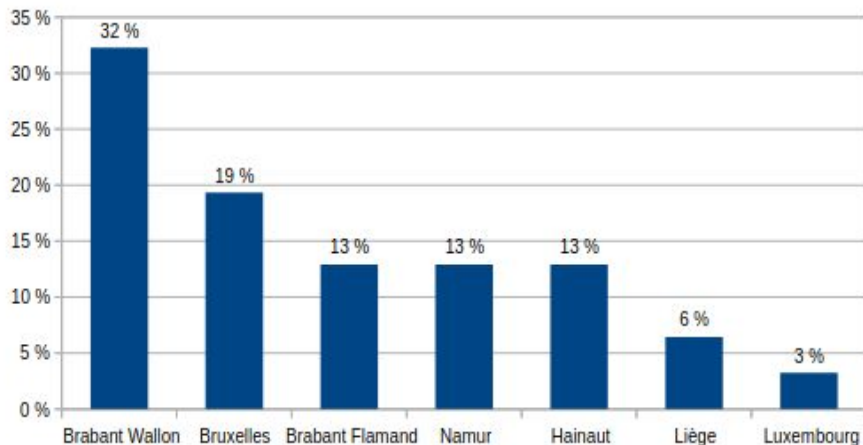

Note : Bonne répartition sur le territoire belge, avec cependant une représentation majoritaire du Brabant Wallon puis de Bruxelles.





Lieu de résidence avant et après séjour

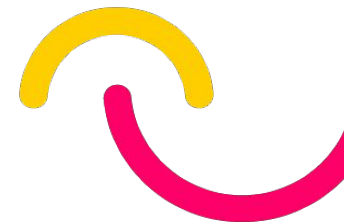

Groupe parents - enfant

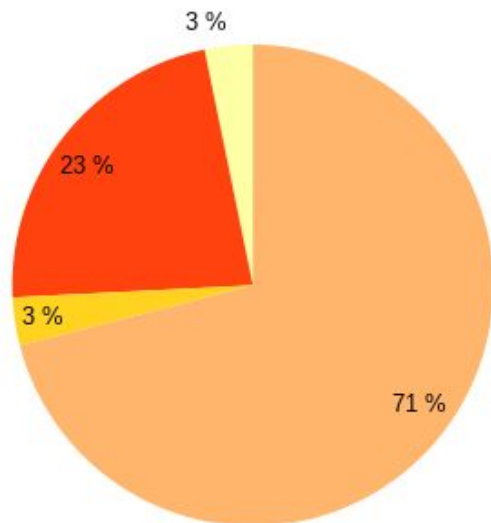

- Crèche ou pouponnière
- Hôpital
- Institution résidentielle
- Résidence familiale

Groupe parents - enfant

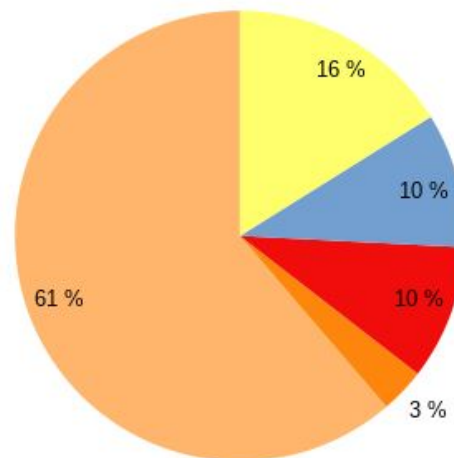

- À la maison (au moins un des deux parents)
- Autre accueil privé (grands-parents, parents d'accueil, ...)
- Hôpital
- Maison maternelle
- Autre institution





SAJ/SPJ

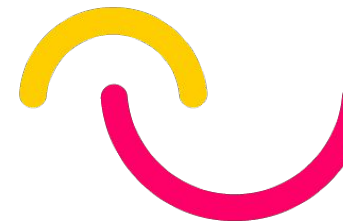

Groupe parents - enfant

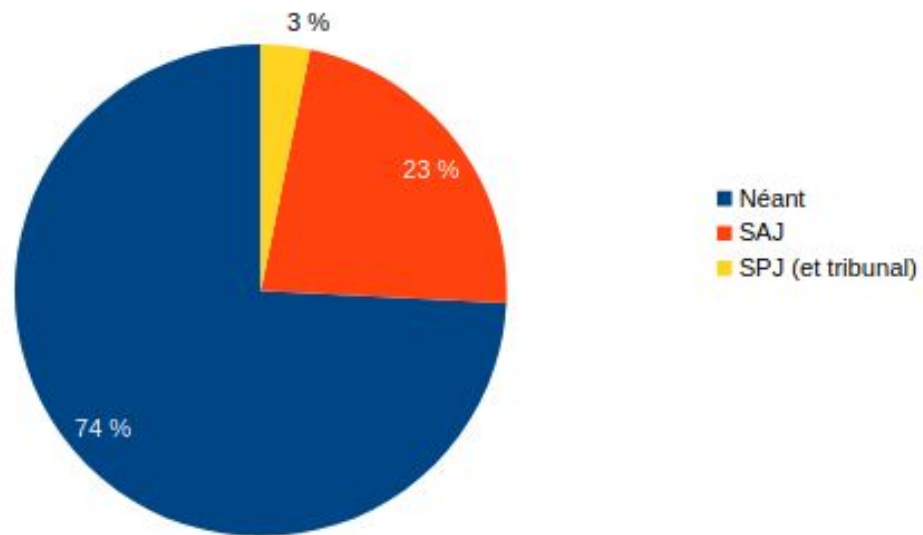

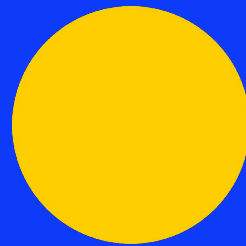

Profils cliniques

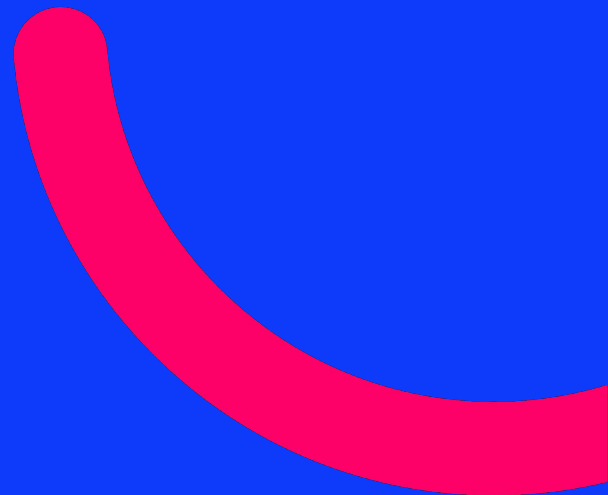



Pyramide des âges et sex ratio

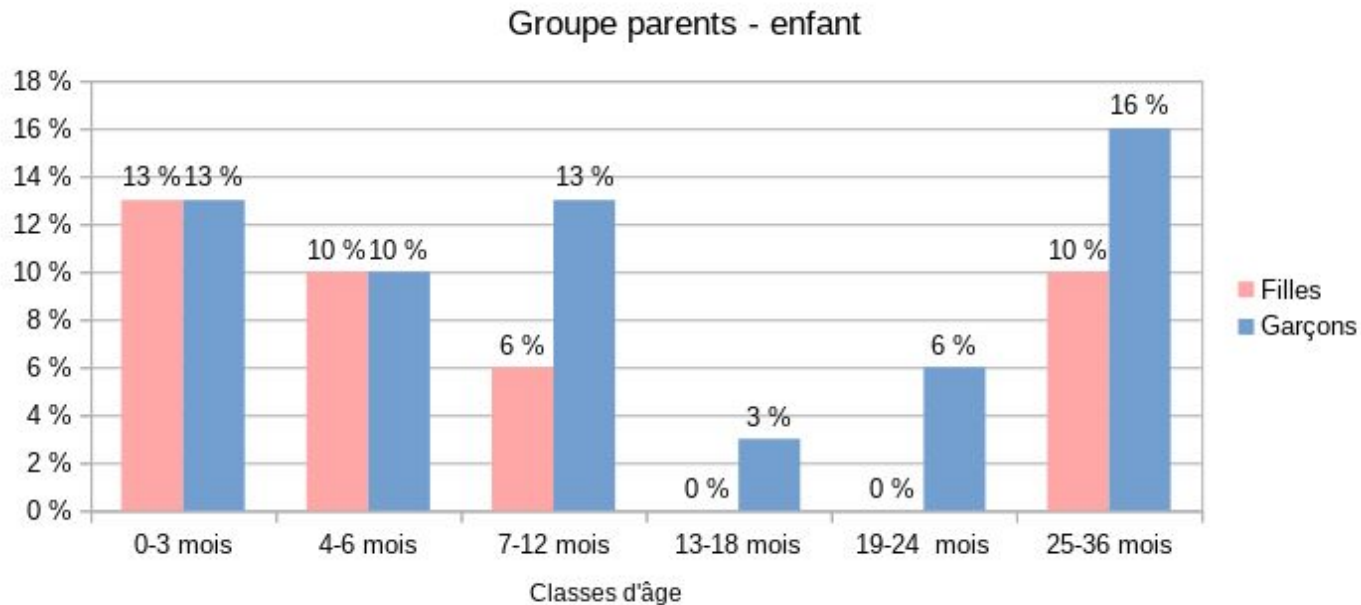
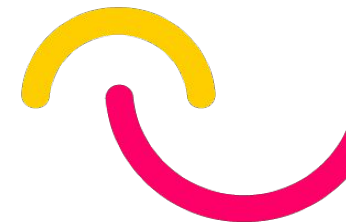

Total de 12 filles et 19 garçons, respectivement 39 % et 61 %

46 % < 6 mois

65 % < 1 an





Diagnostic de l'enfant : entrée - sortie

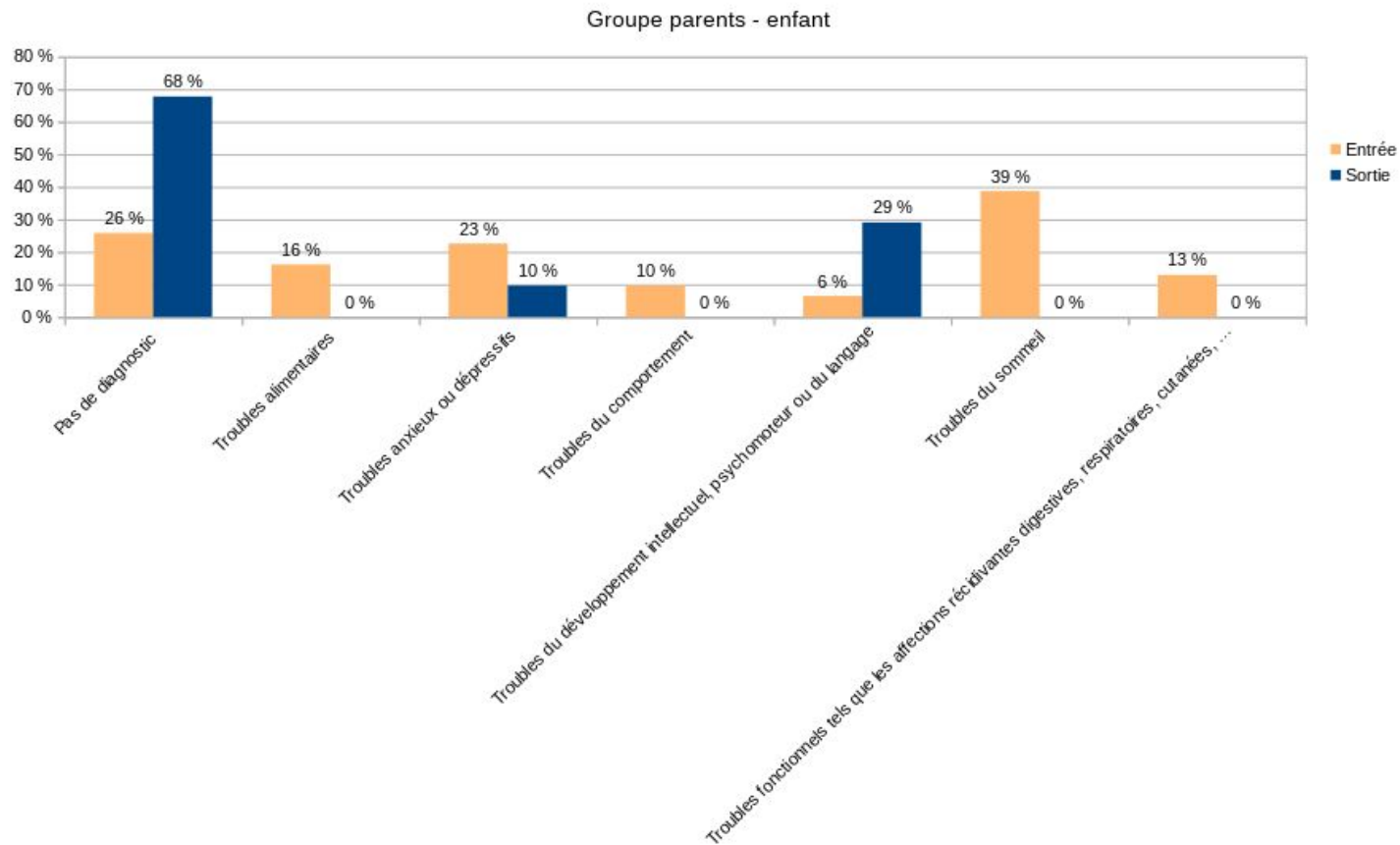
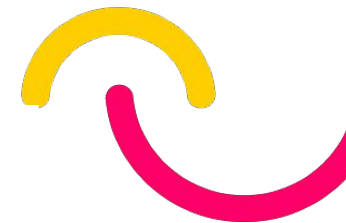



Diagnostic du ou des parents admis

Groupe parents - enfant

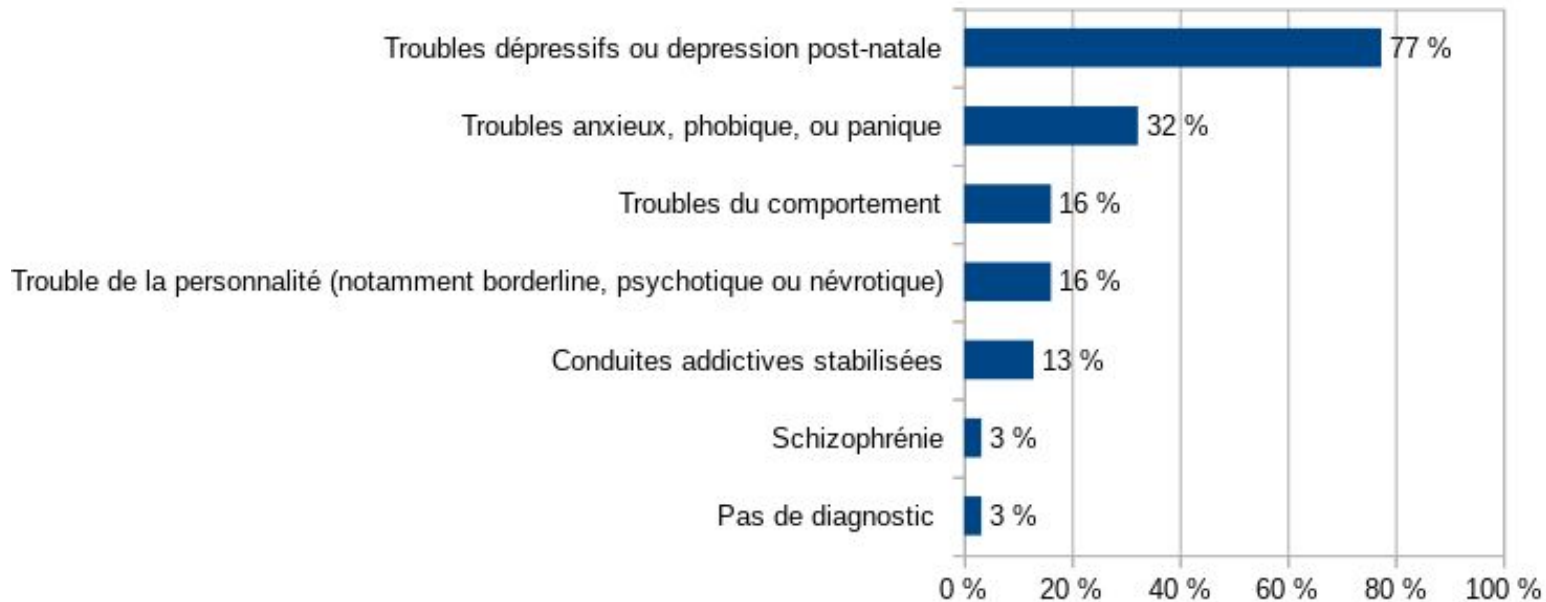



Admission avec le ou les parents

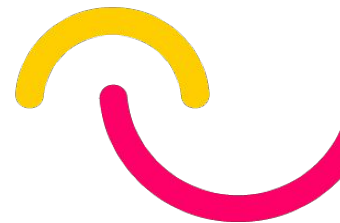

N= 31/31

Enfants admis exclusivement avec leur mère	9
Enfants admis exclusivement avec leur père	0
Enfants admis pendant toute la période du séjour avec les deux parents	18
Enfants admis avec les deux parents, mais dont un seul des parents a été admis pendant une partie de la période d'admission de l'enfant	4

71 % admissions avec le père (50 % en 2023)

